LeS

RAGGRUPPAMENTO CARABINIERI INVESTIGAZIONI SCIENTIFICHE

Indagine Tecnica 803-2015

COMMISSIONE PARLAMENTARE DI INCHIESTA SUL RAPIMENTO E SULLA MORTE DI ALDO MORO

Doc. N. 341 1/2

ANALISI CONDOTTE DAL R.I.S. DI ROMA

CAMERA DEI DEPUTATI - SENATO DELLA REPUBBLICA
COMMISSIONE PARLAMENTARE DI INCHIESTA
SUL RAPIMENTO E SULLA MORTE DI ALDO MORO
- 6 OTT. 2015
ARRIVO
Prot. N. 1105

Inchiesta sul rapimento e sulla morte di Aldo Moro

Quesiti per gli accertamenti tecnici biologici, fonici e grafici

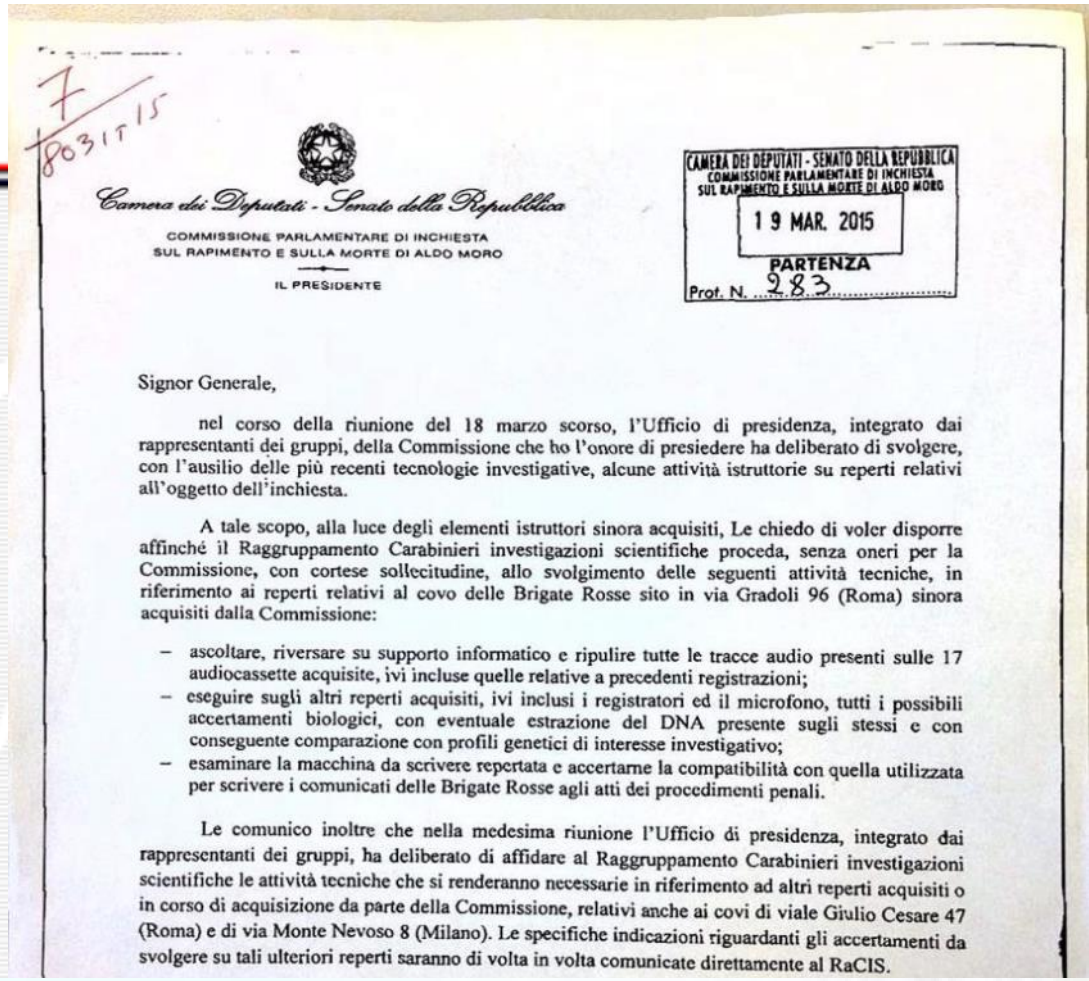

7
80311S

Camera dei Deputati - Senato della Repubblica

COMMISSIONE PARLAMENTARE DI INCHIESTA
SUL RAPIMENTO E SULLA MORTE DI ALDO MORO

IL PRESIDENTE

CAMERA DEI DEPUTATI - SENATO DELLA REPUBBLICA
COMMISSIONE PARLAMENTARE DI INCHIESTA
SUL RAPIMENTO E SULLA MORTE DI ALDO MORO
19 MAR. 2015
PARTENZA
Prot. N. 283

Signor Generale,

nel corso della riunione del 18 marzo scorso, l'Ufficio di presidenza, integrato dai rappresentanti dei gruppi, della Commissione che ho l'onore di presiedere ha deliberato di svolgere, con l'ausilio delle più recenti tecnologie investigative, alcune attività istruttorie su reperti relativi all'oggetto dell'inchiesta.

A tale scopo, alla luce degli elementi istruttori sinora acquisiti, Le chiedo di voler disporre affinché il Raggruppamento Carabinieri investigazioni scientifiche proceda, senza oneri per la Commissione, con cortese sollecitudine, allo svolgimento delle seguenti attività tecniche, in riferimento ai reperti relativi al covo delle Brigate Rosse sito in via Gradoli 96 (Roma) sinora acquisiti dalla Commissione:

- ascoltare, riversare su supporto informatico e ripulire tutte le tracce audio presenti sulle 17 audiocassette acquisite, ivi incluse quelle relative a precedenti registrazioni;
- eseguire sugli altri reperti acquisiti, ivi inclusi i registratori ed il microfono, tutti i possibili accertamenti biologici, con eventuale estrazione del DNA presente sugli stessi e con conseguente comparazione con profili genetici di interesse investigativo;
- esaminare la macchina da scrivere repertata e accertarne la compatibilità con quella utilizzata per scrivere i comunicati delle Brigate Rosse agli atti dei procedimenti penali.

Le comunico inoltre che nella medesima riunione l'Ufficio di presidenza, integrato dai rappresentanti dei gruppi, ha deliberato di affidare al Raggruppamento Carabinieri investigazioni scientifiche le attività tecniche che si renderanno necessarie in riferimento ad altri reperti acquisiti o in corso di acquisizione da parte della Commissione, relativi anche ai covi di viale Giulio Cesare 47 (Roma) e di via Monte Nevoso 8 (Milano). Le specifiche indicazioni riguardanti gli accertamenti da svolgere su tali ulteriori reperti saranno di volta in volta comunicate direttamente al RaCIS.

- ascoltare, riversare su supporto informatico e ripulire tutte le tracce audio presenti sulle 17 audiocassette acquisite, ivi incluse quelle relative a precedenti registrazioni;
- eseguire sugli altri reperti acquisiti, ivi inclusi i registratori ed il microfono, tutti i possibili accertamenti biologici, con eventuale estrazione del DNA presente sugli stessi e con conseguente comparazione con profili genetici di interesse investigativo;
- esaminare la macchina da scrivere repertata e accertarne la compatibilità con quella utilizzata per scrivere i comunicati delle Brigate Rosse agli atti dei procedimenti penali.

Indagine Tecnica 803-2015

COMMISSIONE PARLAMENTARE DI INCHIESTA SUL RAPIMENTO E SULLA MORTE DI ALDO MORO

ANALISI BIOLOGICHE

REPERTI ANALIZZATI

Gli accertamenti tecnici biologici hanno riguardato una selezione dei più di 1100 reperti acquisiti dal personale **DIGOS di Roma in Via Gradoli 96, il 18 aprile 1978**, presso covo delle Brigate Rosse, di cui al verbale di sequestro del 19.04.2015 (a lato).

Reparto Carabinieri Investigazioni Scientifiche
Accettazione Reperti
13 MAR. 2015
POSTA IN ARRIVO
1044

Questura di Roma

- D.I.G.O.S. -

L'anno millenovecentosettantotto, addì 19 del mese di aprile, alle ore 17, nei locali della DIGOS della Questura di Roma, noi sottoscritti Ufficiali di P.G., rendiamo noto a chi di dovere che ne l'ora e data di cui sopra abbiamo proceduto all'inventario del materiale rinvenuto e sequestrato in via Gradoli 96, scala A, int 11 il giorno 18 aprile 1978. ----------

1)-ciclostilato dal titolo "Diario di lotta delle fabbriche genovesi", datato Genova, Settembre 1977, di 10 pagini; ----------
2)-n.11 esemplari di ciclostilato dal titolo "Diario del fronte d lotta alla controrivoluzione - settore carceri" n.2 mese di ottobre 1976, di 17 pagine; ----------
3)-n.54 esemplari di un ciclostilato senza data intitolato "Dichi razione sottoscritta da Sante NOTARNICOLA", etc; ----------

(…)

ma"; ----------
1107) - un paio di scarpe ginniche di grandezza inferiore alle preceden ti, di pelle scamosciata di colore bleù, con guarnizioni gialle con suola in gomma, marca "Puma Racer"; ----------
1108) - un sandalo in pelle di colore marrone; ----------
1109)- una parrucca di colore castano; ----------
1110) - un paio di baffi posticci di colore bruno; ----------
1111) - una barba posticcia di colore rossa; ----------
1112) - una borsa valigia in pelle di colore marrone; ----------
1113) - una valigia in vilpelle di colore marrone con chiusura lampo; -
1114) - una valigia di colore marrone chiaro in vilpelle; ----------
1115) - una valigia di colore nero con chiudura lampo in vialpelle

Si da atto che il presente verbale viene chiuso alle ore 20 del giorno 28 aprile 1978;- ----------
Letto,confermato e sottoscritto.- ----------

D'Alessandro Giuliano Brig. P.
Lombardi [illegible]

La selezione, effettuata sulla base:

- Tipologia di substrato (es. indumenti)
- Tipologia di oggetto/ utilizzo (es. occhiali)
- Esperienza con reperti simili

ha permesso di restringere gli accertamenti su circa un centinaio di reperti tra quelli a disposizione.

Fasi dell' acquisizione reperti

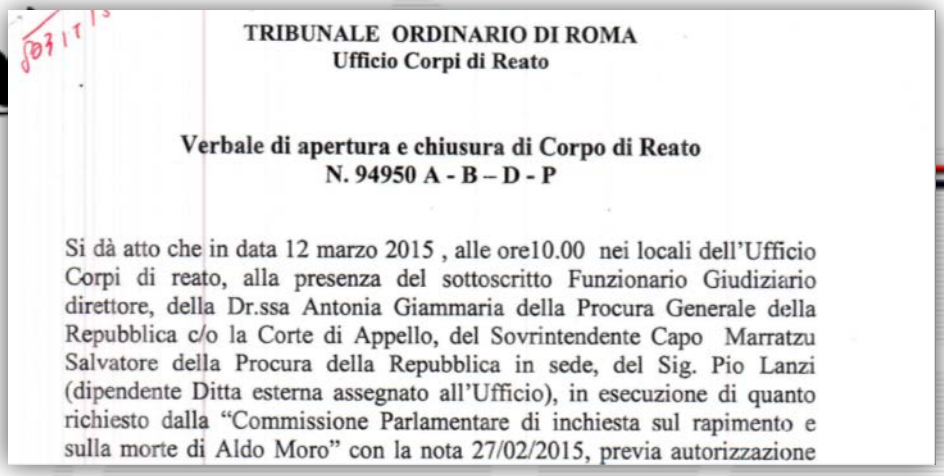

TRIBUNALE ORDINARIO DI ROMA
Ufficio Corpi di Reato

Verbale di apertura e chiusura di Corpo di Reato
N. 94950 A - B – D - P

Si dà atto che in data 12 marzo 2015 , alle ore10.00 nei locali dell'Ufficio Corpi di reato, alla presenza del sottoscritto Funzionario Giudiziario direttore, della Dr.ssa Antonia Giammaria della Procura Generale della Repubblica c/o la Corte di Appello, del Sovrintendente Capo Marratzu Salvatore della Procura della Repubblica in sede, del Sig. Pio Lanzi (dipendente Ditta esterna assegnato all'Ufficio), in esecuzione di quanto richiesto dalla "Commissione Parlamentare di inchiesta sul rapimento e sulla morte di Aldo Moro" con la nota 27/02/2015, previa autorizzazione

Parte dei reperti sono stati acquisiti in data 12 marzo 2015 presso l'Ufficio Corpi di reato del Tribunale Ordinario di Roma

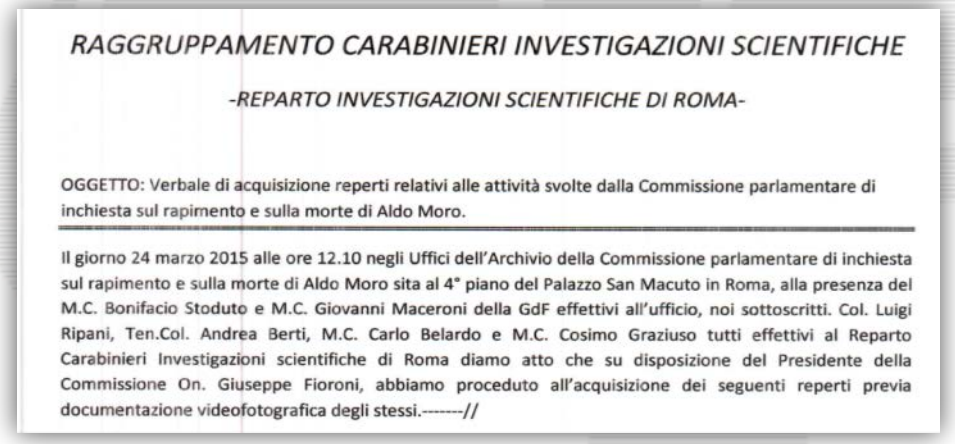

RAGGRUPPAMENTO CARABINIERI INVESTIGAZIONI SCIENTIFICHE

-REPARTO INVESTIGAZIONI SCIENTIFICHE DI ROMA-

OGGETTO: Verbale di acquisizione reperti relativi alle attività svolte dalla Commissione parlamentare di inchiesta sul rapimento e sulla morte di Aldo Moro.

Il giorno 24 marzo 2015 alle ore 12.10 negli Uffici dell'Archivio della Commissione parlamentare di inchiesta sul rapimento e sulla morte di Aldo Moro sita al 4° piano del Palazzo San Macuto in Roma, alla presenza del M.C. Bonifacio Stoduto e M.C. Giovanni Maceroni della GdF effettivi all'ufficio, noi sottoscritti. Col. Luigi Ripani, Ten.Col. Andrea Berti, M.C. Carlo Belardo e M.C. Cosimo Graziuso tutti effettivi al Reparto Carabinieri Investigazioni scientifiche di Roma diamo atto che su disposizione del Presidente della Commissione On. Giuseppe Fioroni, abbiamo proceduto all'acquisizione dei seguenti reperti previa documentazione videofotografica degli stessi.-------//

Parte dei reperti sono stati acquisiti il 24 marzo 2015 presso gli Uffici dell'archivio della Commissione Parlamentare di inchiesta su rapimento e morte di Aldo Moro sita al 4° piano del Palazzo San Macuto in Roma

TRIBUNALE ORDINARIO DI ROMA
Ufficio Corpi di Reato

Verbale di apertura e chiusura di Corpo di Reato
N. 94950 A - B – G – I – L- M

Si dà atto che in data 30 marzo 2015, alle ore 10,15 nei locali dell'Ufficio Corpi di reato, sono presenti il Funzionario Giudiziario direttore dell'Ufficio in intestazione Sig. Angelo Bruschi, la Dr.ssa Antonia Giammaria della Procura Generale della Repubblica c/o la Corte di Appello in qualità di Consulente delle Commissione Parlamentare per l'inchiesta sulla morte dell'On. Moro, il Sovrintendente Capo Marratzu Pier Salvatore della Procura della Repubblica in sede, nominato dalla Commissione collaboratore della

I restanti reperti sono stati acquisiti in data 30 marzo 2015 presso l'Ufficio Corpi di reato del Tribunale Ordinario di Roma

INIZIO OPERAZIONI TECNICHE 1

In data 19.05.2015 si procedeva all'inizio operazioni tecniche sui sotto indicati reperti.

Raggruppamento Carabinieri Investigazioni Scientifiche

Reparto Investigazioni Scientifiche di Roma

- Sezione di Biologia -

V.le Tor di Quinto 119 - 00191 Roma tel.06/80980311 - fax 06/33566336 e-mail: risrmbiologia@carabinieri.it

OGGETTO: Commissione parlamentare di inchiesta sul rapimento e sulla morte di Aldo Moro.
Verbale di inizio delle operazioni tecniche. Indagine Tecnica nr. 803 di Prot. 2015.

Il giorno 19 maggio 2015, alle ore 12.30, presso gli uffici della Sezione di Biologia del Reparto in Intestazione.---//
Noi sottoscritti MAsups Giancarlo D'ERRICO, M.O. Marco Santacroce, M.O. Vincenzo VERDOLIVA e M.O. Mirella BUCCIAGLIA, effettivi alla Sezione di Biologia danno atto che alle ore 10.00 odierne, su delega della Commissione Parlamentare di Inchiesta sul rapimento e sulla morte di Aldo Moro, presieduta dall'Onorevole Giuseppe FIORONI - Presidente, hanno proceduto a dare inizio alle operazioni tecniche sui reperti selezionati per le analisi tra quelli acquisiti in via Gradoli 96, scala A, int. 11, di cui al verbale della DIGOS del 19 aprile 1978 e sugli indumenti indossati dall'Onorevole Aldo Moro al momento del rinvenimento del cadavere e prelevati in data 30.03.2015 dall'Ufficio Corpi di reato del Tribunale Ordinario di Roma, così come riportato su lettera nr. 803/24 di Prot. I.T. 2015 datata 23.04.2015 di questo RIS.
Si dà atto della presenza di: ---//

Soggetti presenti all'inizio delle operazioni

803/24 di Prot. I.T. 2015 datata 23.04.2015 di questo RIS.
Si dà atto della presenza di: ---//

- Avv. SARROCCO Pietro, nato a Roma il 25.12.1964, identificato a mezzo tessera dell'Ordine degli avvocati di Roma nr. A21617, in sostituzione dell'Avv. Ferdinando Imposimato, difensore di Maria Fida Moro. ---//
- Avv. MACCIONI Stefano nato a Pieve a Nievole (PT) il 19.09.1965, identificato a mezzo tessera dell'Ordine degli avvocati di Roma nr. A21000, difensore di Giovanni Moro----//
- Dott.ssa GIULIANI Immacolata Antonietta nata a Foggia il 06.05.1975, consulente tecnico dell'avv. Maccioni Stefano-//
- Sig. MARINI Alessandro nato a Zara (Croazia) 01.07.1942 ---//
- Dott.ssa CASTRONOVO Marcella Maria Concetta nata a Catania il 14.01.1969, identificata a mezzo carta d'identità nr. AV5944485, in rappresentanza della Presidenza del Consiglio dei Ministri. ---//

L'inizio delle operazioni tecniche è consistito nella verifica e nella constatazione dei reperti in giudiziale sequestro.
In particolare si è proceduto a:

INIZIO OPERAZIONI TECNICHE 1

In data 19.05.2015 si procedeva all'inizio operazioni tecniche sui sotto indicati reperti.

Raggruppamento Carabinieri Investigazioni Scientifiche
Reparto Investigazioni Scientifiche di Roma
- Sezione di Biologia -
V.le Tor di Quinto 119 - 00191 Roma tel.06/80980311 - fax 06/33566336 e-mail: risrmbiologia@carabinieri.it

OGGETTO: Commissione parlamentare di inchiesta sul rapimento e sulla morte di Aldo Moro.
Verbale di inizio delle operazioni tecniche. Indagine Tecnica nr. 803 di Prot. 2015.

Il giorno 19 maggio 2015, alle ore 12.30, presso gli uffici della Sezione di Biologia del Reparto in Intestazione.---//
Noi sottoscritti MAsups Giancarlo D'ERRICO, M.O. Marco Santacroce, M.O. Vincenzo VERDOLIVA e M.O. Mirella BUCCIAGLIA, effettivi alla Sezione di Biologia danno atto che alle ore 10.00 odierne, su delega della Commissione Parlamentare di Inchiesta sul rapimento e sulla morte di Aldo Moro, presieduta dall'Onorevole Giuseppe FIORONI - Presidente, hanno proceduto a dare inizio alle operazioni tecniche sui reperti selezionati per le analisi tra quelli acquisiti in via Gradoli 96, scala A, int. 11, di cui al verbale della DIGOS del 19 aprile 1978 e sugli indumenti indossati dall'Onorevole Aldo Moro al momento del rinvenimento del cadavere e prelevati in data 30.03.2015 dall'Ufficio Corpi di reato del Tribunale Ordinario di Roma, così come riportato su lettera nr. 803/24 di Prot. I.T. 2015 datata 23.04.2015 di questo RIS.
Si dà atto della presenza di: ---//

Reperti selezionati per le analisi tra quelli acquisiti in via Gradoli 96, il 18 aprile 1978

Reperto 1: una macchina da scrivere
Reperto 2: una radio portatile
Reperto 3: un microfono
Reperti da 4 a 8: nr. 5 auricolari
Reperto 9: un paio di occhiali da sole
Reperto 10: un paio di occhiali da vista
Reperto 11: un paio di occhiali da vista
Reperti da 12 a 15: nr. 4 spazzolini da denti
Reperti da 16 a 18: nr. 3 rasoi con lame
Reperto 19: una parrucca
Reperto 20: un paio di baffi finti
Reperto 21: una barba finta

Indumenti indossati dall'Onorevole Aldo Moro al momento del rinvenimento del cadavere e prelevati in data 30.03.2015 dall'Ufficio Corpi di reato del Tribunale Ordinario di Roma

Reperto 22 : una giacca
Reperto 23 : una paio di pantaloni
Reperto 24 : un paio di bretelle
Reperto 25: una camicia
Reperto 26: uno slip da uomo
Reperto 27: un paio di calzamaglie intime da uomo
Reperto 28: un panciotto
Reperto 29: una maglia intima
Reperto 30: una cravatta
Reperto 31: un paio di calzini
Reperto 32: un cappotto
Reperto 33: un paio di scarpe
Reperto 34: una coperta

INIZIO OPERAZIONI TECNICHE 2

In data 05.08.2015 si procedeva all'inizio operazioni tecniche sui restanti reperti.

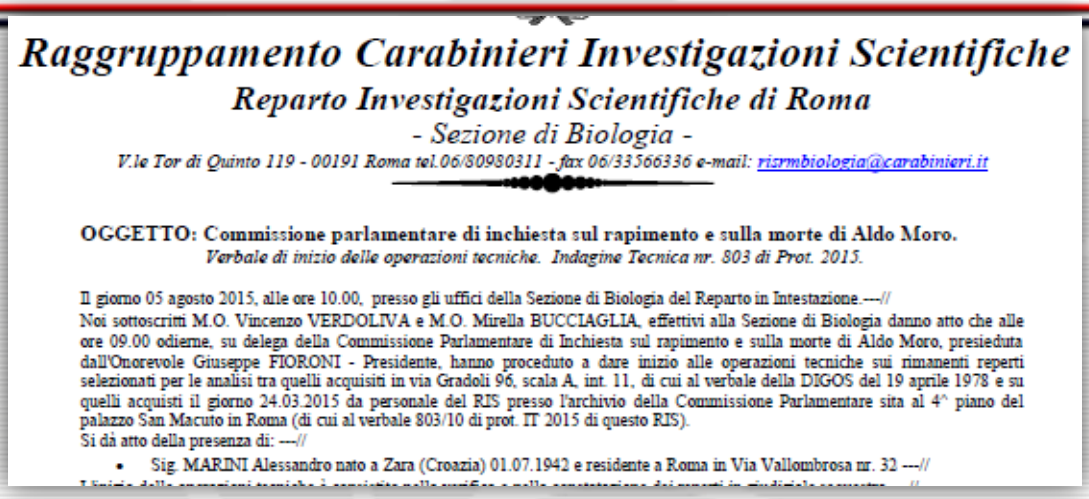

Raggruppamento Carabinieri Investigazioni Scientifiche

Reparto Investigazioni Scientifiche di Roma

- Sezione di Biologia -

V.le Tor di Quinto 119 - 00191 Roma tel.06/80980311 - fax 06/33566336 e-mail: risrmbiologia@carabinieri.it

OGGETTO: Commissione parlamentare di inchiesta sul rapimento e sulla morte di Aldo Moro.

Verbale di inizio delle operazioni tecniche. Indagine Tecnica nr. 803 di Prot. 2015.

Il giorno 05 agosto 2015, alle ore 10.00, presso gli uffici della Sezione di Biologia del Reparto in Intestazione.---//

Noi sottoscritti M.O. Vincenzo VERDOLIVA e M.O. Mirella BUCCIAGLIA, effettivi alla Sezione di Biologia danno atto che alle ore 09.00 odierne, su delega della Commissione Parlamentare di Inchiesta sul rapimento e sulla morte di Aldo Moro, presieduta dall'Onorevole Giuseppe FIORONI - Presidente, hanno proceduto a dare inizio alle operazioni tecniche sui rimanenti reperti selezionati per le analisi tra quelli acquisiti in via Gradoli 96, scala A, int. 11, di cui al verbale della DIGOS del 19 aprile 1978 e su quelli acquisti il giorno 24.03.2015 da personale del RIS presso l'archivio della Commissione Parlamentare sita al 4^ piano del palazzo San Macuto in Roma (di cui al verbale 803/10 di prot. IT 2015 di questo RIS).

Si dà atto della presenza di: ---//

- Sig. MARINI Alessandro nato a Zara (Croazia) 01.07.1942 e residente a Roma in Via Vallombrosa nr. 32 ---//

Reperti selezionati per le analisi tra quelli acquisiti in via Gradoli 96, il 18 aprile 1978, la cui numerazione fa riferimento al verbale della D.I.G.O.S del 19 aprile 1978.

reperti da 1096 a 1108: diverse paia di scarpe;
reperti 288, 289, 290: nr. 3 palette FFPP;
reperto 397: nr.1 altoparlante;
reperto 400: nr.1 autoradio;
reperto 405: nr. 1 radio in plastica;
reperti 407, 408, 409: nr. 3 radioline;
reperto 419: nr.2 custodie per fucili;
reperto 423: nr. 2 torce in metallo;
reperto 424: nr.1 minitorcia;
reperto 441: custodia in plastica con nr. 6 lamine in acciaio;
reperto 512: Nr. 1 bottiglia in vetro;
reperto 513: Nr. 1 bottiglia in vetro;
reperto 514: Nr. 1 boccione in vetro;
reperto 515: Nr. 2 barattoli in vetro;
reperto 516: Nr. 3 bicchieri in vetro;
reperto 517: nr. 1 tazza per latte in ceramica;
reperto 521: Nr. 6 guanti in gomma;
reperto 522: Nr. 5 guanti in gomma;
reperto 529: nr. 1 spazzola per vestiti;
reperto 550: 1 pacchetto di sigarette;
reperto 553: nr. 2 fondine militari in cuoio;
reperto 554: nr. 1 fondina militare in cuoio;
reperto 558: nr. 1 guancia per pistola;
reperto 562: nr. 1 grado da sergente in plastica;
reperto 607: nr. 1 scatola in plastica con saponetta rosa;
reperto 609: nr. 1 saponetta;
reperto 615: nr. 1 pettine;
reperto 616; nr. 1 spazzolino per unghie;
reperto 617: nr. 4 pinzette in metallo;
reperto 618: nr. 2 fermacapelli da donna;
reperto 625: nr. 10 fermagli per capelli;
reperto 626: nr. 1 spazzola per capelli;
reperto 628: nr. 2 lame gilette;
reperto 632: nr. 2 forcine per capelli;
reperto 633: nr. 1 cuffia per bagno;
reperto 635: nr. 1 fermacapelli da donna;
reperto 638: nr. 1 cerchietto fermacapelli;
reperto 640: nr. 1 retina per capelli;

Reperti acquisiti da personale del R.I.S. in data 24.03.2015 presso Archivio della Comm. Parlam. di inchiesta sul rapimento e sulla morte di Aldo Moro, 4° piano, Palazzo San Macuto in Roma.

- nr.1 sacca in stoffa blue con ricamato il numero 7 in rosso;
- un paio di manette prive di matricola con nr. 1 chiave;
- nr. 2 cilindri di serratura con 3 chiavi ognuno;
- nr.1 mazzo di chiavi con porta chiave in pelle con nr. 8 chiavi e nr.2 utensili.

Indumenti On. Moro

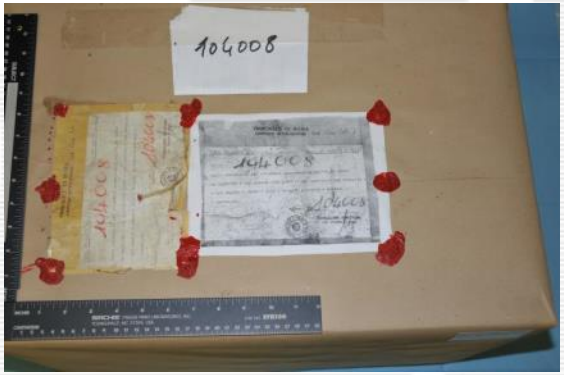
104008

22

23

32

33

DAVID
VOLUME
TONE

SIRCHIE FINGER PRINT LABORATORIES, INC.
YOUNGSVILLE, NC. 27596 USA

19

CARABINIERI

- RICERCA E PRELIEVI BIOLOGICI

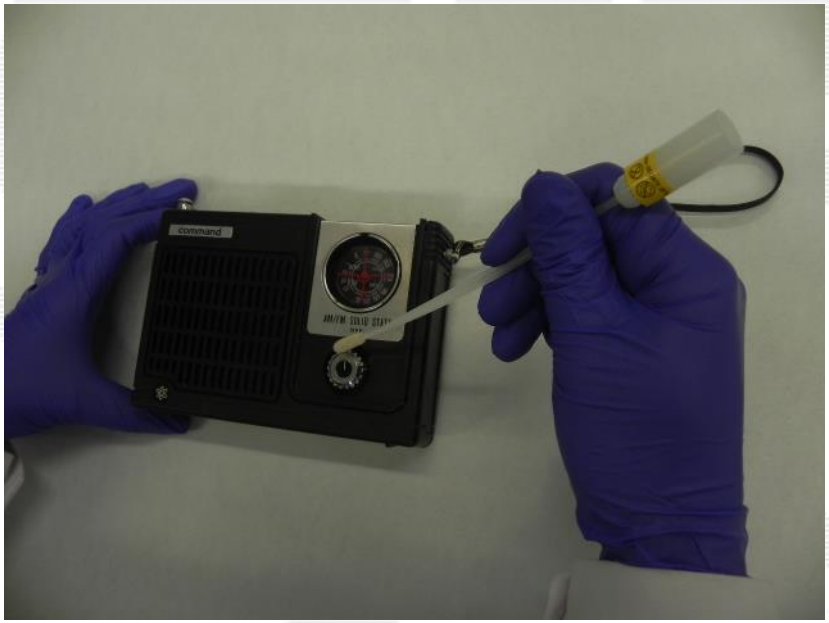

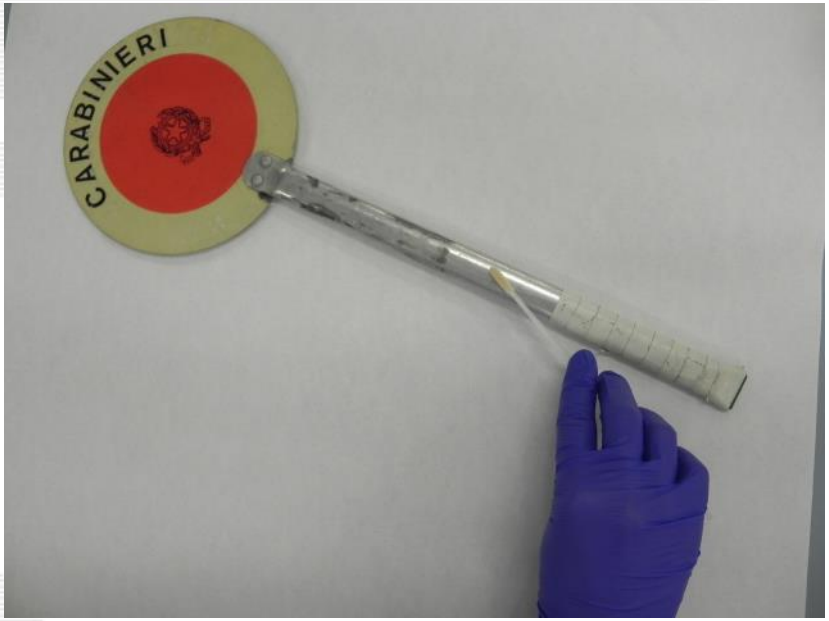

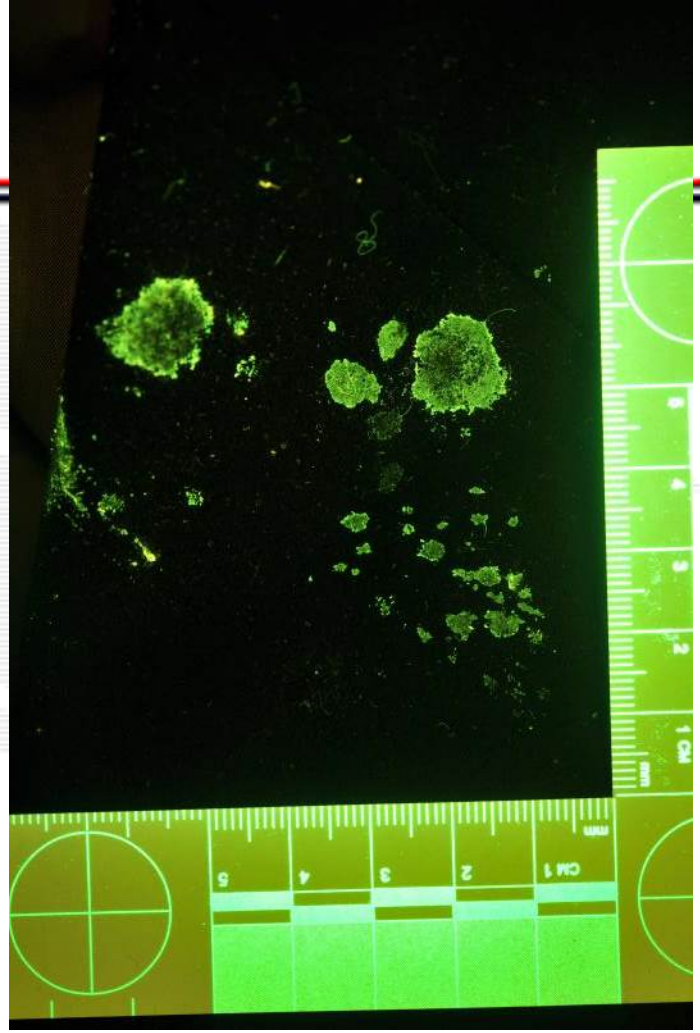

REPERTO 22
Giacca indossata dall'On. Aldo Moro
al momento del ritrovamento del cadavere.
Presenza di tracce biologiche di sostanza
di presunta natura salivare.

ESITI ANALITICI DELLA TIPIZZAZIONE GENETICA

REPERTO 29

Una maglia intima indossata dall'On. Aldo Moro al momento del ritrovamento del cadavere intrisa di sostanza di presunta natura ematica.

Profilo genotipico maschile attribuibile all'On. Aldo Moro

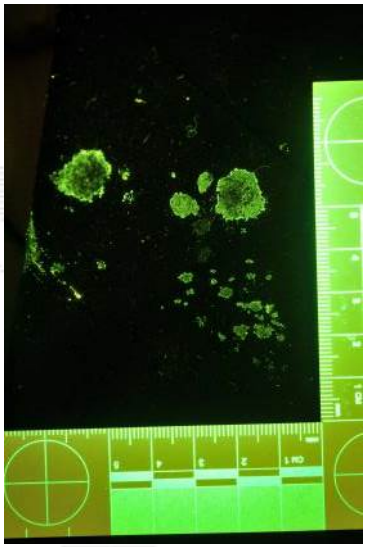

Identità genetica tracce giacca

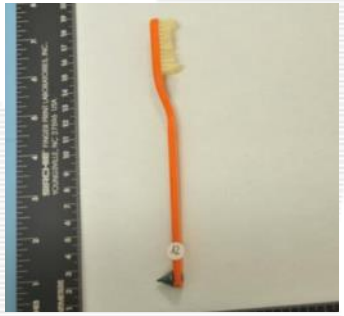

REPERTO 12: uno spazzolino da denti arancione

REPERTO 13: uno spazzolino da denti verde

Profilo genotipico maschile A ignoto

REPERTO 18: un rasoio nero

Profilo genotipico femminile B ignoto

REPERTO 14: uno spazzolino da denti rosso

Miscela genetica soggetto maschile A + **soggetto maschile C ignoto**

REPERTO 17: un rasoio in metallo

Miscela genetica soggetto femminile B + soggetto **maschile A**

REPERTO 37: un paio di scarpe Puma senza nr.

REPERTO 38: un paio di scarpe in tela **numero 38**

Miscela genetica soggetto **femminile B** + soggetto **maschile A**

Miscela genetica **soggetto femminile D** + componente minoritaria non interpretabile

REPERTO 39: un paio di stivali da donna senza nr.

REPERTO 41: un paio di scarpe Puma senza nr.

Miscela genetica soggetto **femminile B** + soggetto **maschile A**

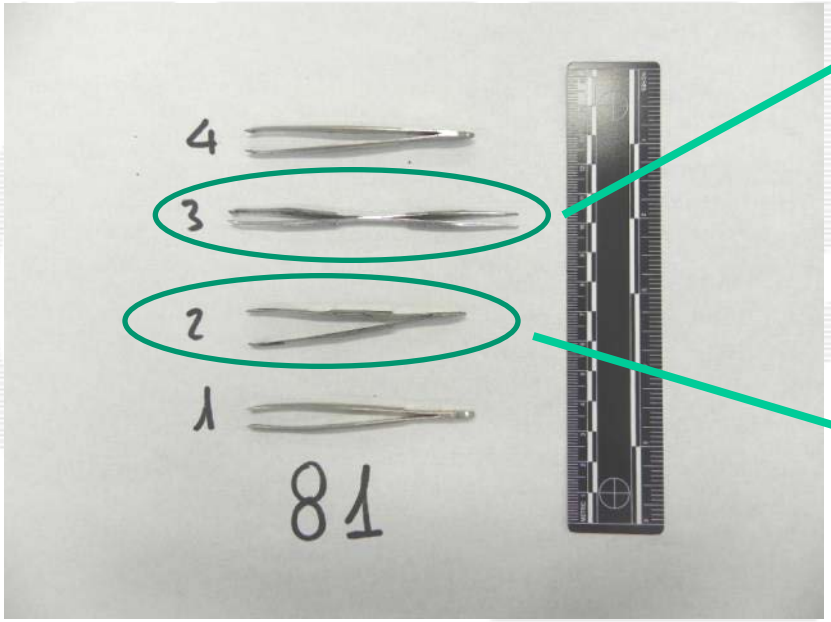

Profilo genotipico maschile A

Profilo genotipico parziale maschile A

IN SINTESI

- ascoltare, riversare su supporto informatico e ripulire tutte le tracce audio presenti sulle 17 audiocassette acquisite, ivi incluse quelle relative a precedenti registrazioni;
- eseguire sugli altri reperti acquisiti, ivi inclusi i registratori ed il microfono, tutti i possibili accertamenti biologici, con eventuale estrazione del DNA presente sugli stessi e con conseguente comparazione con profili genetici di interesse investigativo;
- esaminare la macchina da scrivere repertata e accertarne la compatibilità con quella utilizzata per scrivere i comunicati delle Brigate Rosse agli atti dei procedimenti penali.

- 2 Soggetti maschili ignoti A e C
- 2 Soggetti femminili ignoti B e D
- Nessuna traccia biologica sui reperti selezionati in Via Gradoli riconducibile all'On.Moro.

I profili A, B, C e D sono utili per future comparazioni

Indagine Tecnica 803-2015

COMMISSIONE PARLAMENTARE DI INCHIESTA SUL RAPIMENTO E SULLA MORTE DI ALDO MORO

ANALISI SULLE AUDIOCASSETTE

3 differenti luoghi di provenienza dei reperti

COVO Via Gradoli
17+1 audiocassette

COVO Viale Giulio Cesare
8 audiocassette

COVO via delle Nespole
18 audiocassette

RICHIESTE

Valutazione stato conservazione

Trasferimento audio su DVD

Eventuale miglioramento del parlato

Ricerca della voce dell'On. Aldo Moro…

Prossima slide a contenuto RISERVATO

Ripresa contenuto NON RISERVATO

A fattor comune

- **Tutte le cassette sono dello stesso formato (stereosette), in uso negli anni ’70, in discreto stato di conservazione;**
- **Solo una minoranza presentava la rottura del nastro, prontamente ripristinato;**
- **Il contenuto è risultato intellegibile e di buona qualità;**
- **Non è mai presente la voce dell’On. ALDO MORO**
- **E’ stato pertanto riversato su DVD (già trasmessi a Codesta Commissione) ;**

Contenuti

I due gruppi da 18 cassette mostravano un contenuto del tutto aderente alla descrizione presente sulle custodie (corsi di inglese, musica…) o risultavano non incise

contenuti potenzialmente significativi, invece, si sono riscontrati nel gruppo di 8

IN PARTICOLARE: CASSETTA nr. 1

Parlato di voce femminile:

"Questa mattina, alle ore sette e trenta, un commando armato delle FORMAZIONI COMUNISTE COMBATTENTI ha occupato la sede di Radio Radicale, ottantotto e cinque, allo scopo di trasmettere questo messaggio: «si apre a Torino, in questi giorni, l'ennesimo tentativo di processare i compagni combattenti delle BRIGATE ROSSE e con loro tutte le avanguardie armate del proletariato. Lo Stato socialdemocratico e i suoi servi …

IN PARTICOLARE: CASSETTA nr. 2

Parlato di voce maschile con accento, verosimilmente, piemontese (o ligure):

Attenzione, messaggio numero tredici delle BRIGATE ROSSE:
ALDO MORO è stato giudicato dal tribunale del popolo.
Questa mattina, alle ore dodici, è stato giustiziato.
Potete trovare il suo corpo attorno al Forte di San Martino *(Genova, n.d.r.).*
Fine messaggio.

Di seguito è inciso un monologo di un economista politico sulla situazione italiana, apparentemente tratta da trasmissione radiofonica

IN PARTICOLARE: CASSETTA nr. 3

Contiene la registrazione di 2 telefonate a tale giornalista NICOTRI, concatenate logicamente e temporalmente, nelle quali un uomo riferisce di avere notizie importanti riguardanti un personaggio rilevante nell'area economico-universitaria Padovana, ed inoltre richiede un compenso ed un incontro con il giornalista, in tempi brevi.

IN PARTICOLARE: CASSETTE nr. 5 e 7

CURIOSITA'

Contengono le istruzioni per 'prove d'ascolto' da sottoporre a soggetti da addestrare al riconoscimento soggettivo della voce, nonchè un centinaio di coppie di parlatori a confronto.

IN PARTICOLARE: CASSETTA nr. 6

Telefonata a CLEMENTI:
Un uomo cerca un appartamento vicinanze Ferrara.

Registrazione ambientale di scarsa qualità tra 2 uomini che pronunciano vari nomi, verosimilmente, leggendoli da un elenco: **TREGGIARI** (o simile) - **SANTAPAOLA** - **LIPOMA** (o simile) - **GIANNETTI** (o simile) - **MUSILLO** (o simile) - **PETTINARI** (o simile) - **DELL'UOMO** (o simile) - **TRILLI** - **REALE** - **PINELLI** (o simile) - **PISANI** - **NANNI** - **FIMIANI** - **STRILLETTI** - **SANTINI - FERRIGNO**

IN PARTICOLARE: CASSETTA nr. 8

(.wav)

Conversazione a 2: Uomo (non dichiaratosi), che vanta conoscenze al **Ministero dell'Interno,** e giovane Donna (nome in codice CAMILLO) che viene sentita con la modalità delle 'sommarie informazioni' sull'ambiente dell'estrema sinistra dell'area genovese, al quale aveva partecipato (dichiara anche di aver scritto un volantino).

(.wav)

La donna si comporta come un 'pentito' e risponde puntualmente alle domande. Si parla e si chiedono informazioni sui seguenti personaggi:
Luigi GRASSO – Agostino Marchelli – Walter BURGONI – Stefano SAVI - Nicola DILIGU – Gianfranco FAINA – Giorgio RAITERI – Emilio PERISSINOTTI – Giorgio MORONI – Armando CARBONE – 'LIVIO' – Angela ROSSI (*sorella di Mario ROSSI) – Gino RIVABELLA – Giuliano ANNARIA (o NARIA) – ADAMOLI – Sonia CASTELLANI – JANNETTE – BOCCARDO – Enzo MASINI – Silvio RAUL – Giampiero RAVELLO – PILLONCA – Franco TORNAMBE'***

IN PARTICOLARE: CASSETTA nr. 8

(.wav)

(.wav)

La donna è messa al corrente della registrazione in atto, e le viene fatto credere che il nastro "**sarà ascoltato da persone legate al Ministero/Ministro degli Interni**". In considerazione del fatto che la registrazione avviene il **2.11.78** e che la cassetta è stata rinvenuta poco tempo dopo in un covo BR, appaiono inquietanti le ultime battute del dialogo

Voce maschile ***Ecco… tu desideri che questo nastro non venga mai fatto sentire, mi dici, ai tuoi ex-compagni, no?***

(.wav)

Voce femminile ***Certo!***

Voce maschile ***E su questo non c'è il minimo problema…***

Prossima slide a contenuto RISERVATO

Ripresa contenuto NON RISERVATO

Indagine Tecnica 803-2015

COMMISSIONE PARLAMENTARE DI INCHIESTA SUL RAPIMENTO E SULLA MORTE DI ALDO MORO

ANALISI SU DATTILOSCRITTI E MANOSCRITTI

Reperti

Macchina per scrivere di tipo meccanico «Brother De Luxe»
COVO VIA GRADOLI

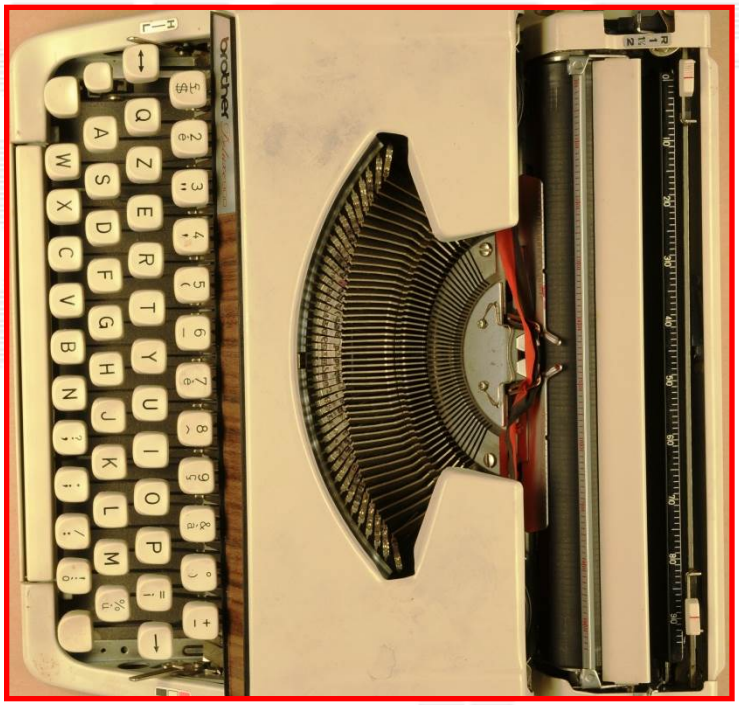

Reperti

Quaderno ad anelli contenente appunti manoscritti, dattiloscritti e ritagli di giornale, prevalentemente si tratta di informazioni raccolte su politici, processi giudiziari e soprattutto strutture carcerarie (piantine, organigrammi, regolamenti, abitudini dei direttori …)

COVO VIALE GIULIO CESARE

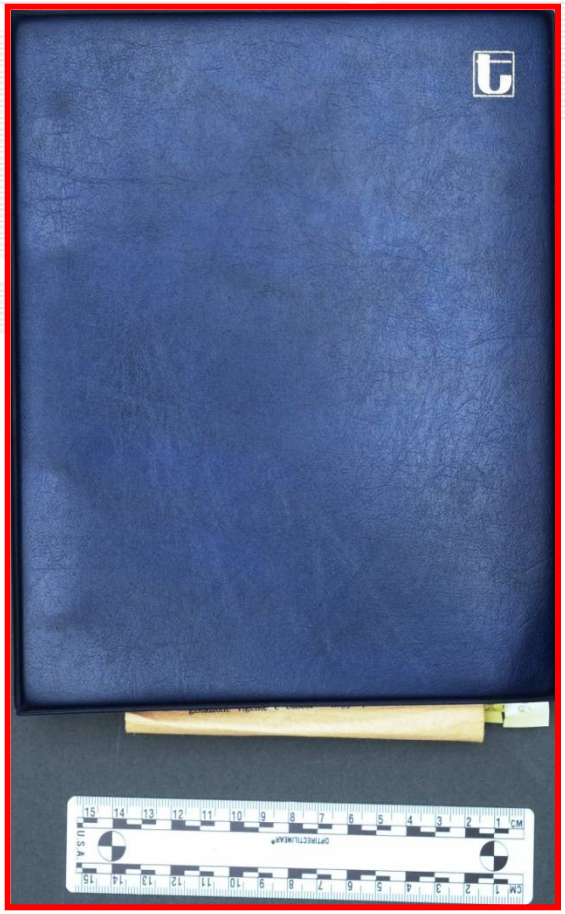

Reperti

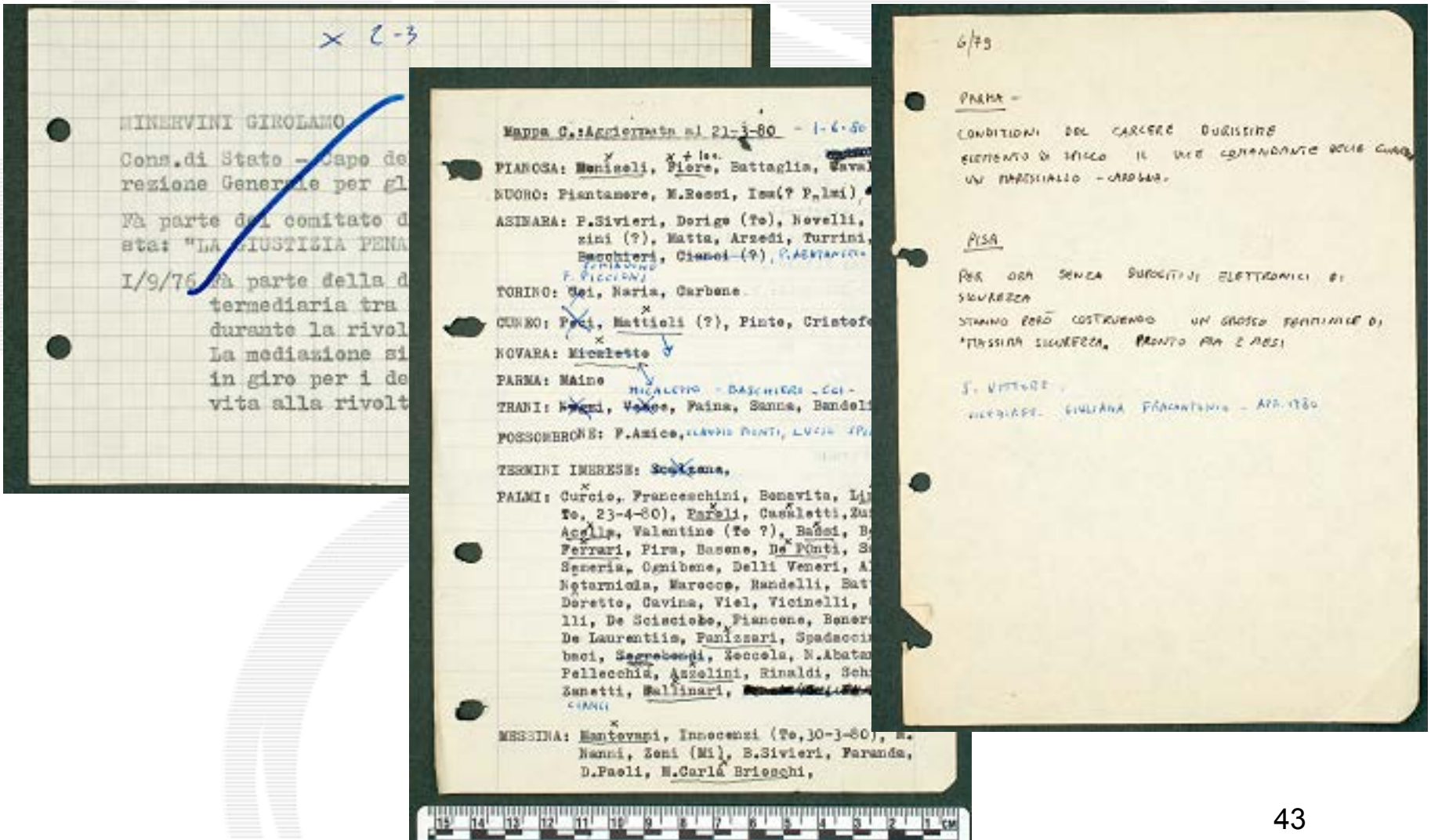
MINERVINI GIROLAMO
Cons.di Stato - Capo de
rezione Generale per gl
Fà parte del comitato d
sta: "LA GIUSTIZIA PENA
I/9/76 Fà parte della d
termediaria tra
durante la rivol
La mediazione si
in giro per i de
vita alla rivolt
Mappa C.:Aggiornata al 21-3-80 - 1-6-80
PIANOSA: Monisoli, Fiore, Battaglia, Caval
NUORO: Piantamore, M.Rossi, Isa(? P.lmi)
ASINARA: P.Sivieri, Dorigo (To), Novelli,
zini (?), Matta, Arzedi, Turrini,
Baschieri, Cianci (?)
TORINO: Cei, Naria, Carbone
CUNEO: Peci, Mattioli (?), Pinto, Cristofo
NOVARA: Micaletto
PARMA: Maine
TRANI: Negri, Vesce, Faina, Sanna, Bandeli
POSSOMBRONE: F.Amico,
TERMINI IMERESE: Scalzone,
PALMI: Curcio, Franceschini, Bonavita, Li
To, 23-4-80), Paroli, Casaletti, Zu
Acella, Valentino (To ?), Bassi, B
Ferrari, Pira, Basone, De Ponti, S
Semeria, Ognibene, Delli Veneri, A
Notarnicola, Marocco, Randelli, Bat
Doretto, Cavina, Viel, Vicinelli,
lli, De Sciscioio, Piancone, Bonor
De Laurentiis, Panizzari, Spadacci
baci, Segrebondi, Zoccola, N.Abata
Pellecchia, Azzolini, Rinaldi, Sch
Zanetti, Gallinari,
MESSINA: Mantovani, Innocenzi (To,30-3-80), M.
Nanni, Zoni (Mi), B.Sivieri, Faranda,
D.Paoli, M.Carla Brioschi,
6/79
PARMA -
CONDIZIONI DEL CARCERE DURISSIME
ELEMENTO DI SPICCO IL VICE COMANDANTE DELLE GUARDIE
UN MARESCIALLO - CAROGNA.
PISA
PER ORA SENZA DISPOSITIVI ELETTRONICI DI
SICUREZZA
STANNO PERÒ COSTRUENDO UN GROSSO FEMMINILE DI
"MASSIMA SICUREZZA" PRONTO FRA 2 MESI
S. VITTORE
VICEDIRETT. GIULIANA FRACANTONIO - APR. 1980

Prossima slide a contenuto RISERVATO

Ripresa contenuto NON RISERVATO

Operazioni tecniche sui dattiloscritti

- **Realizzazione di un testo di prova con la macchina per scrivere in sequestro**
- **Identificazione del tipo di carattere (font)**
- **Determinazione del passo di scrittura (distanza interasse fra due lettere contigue)**
- **Ricerca di elementi (contrassegni) incontrovertibili per l'identificazione della macchina utilizzata per la stesura dei testi (deformazioni e/o asportazioni di profili delle singole lettere sulle matrici dattilografiche)**

Report conclusivo legato alla qualità e quantità dei contrassegni rilevati

Macchina per scrivere Brother De Luxe

Passo di scrittura misurato in 11/10

(11 caratteri e/o spazi racchiusi in un pollice «inch»)

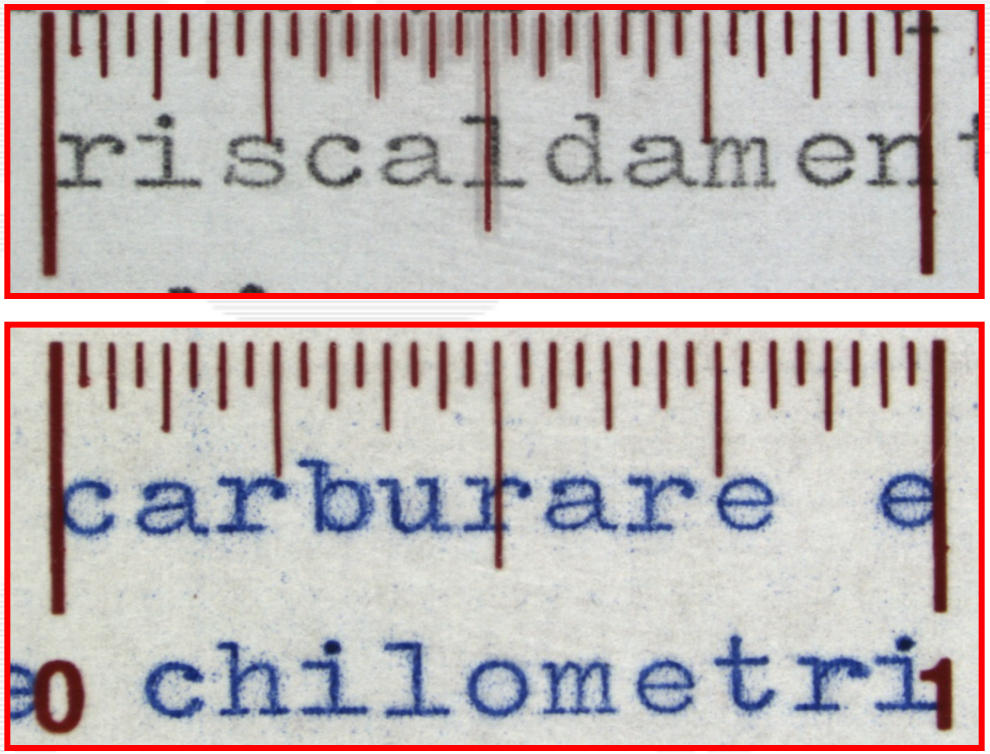

Testi contenuti nel quaderno ad anelli

Eterogeneo passo di scrittura misurato in *10/10*

(10 caratteri e/o spazi racchiusi in un pollice «inch»)

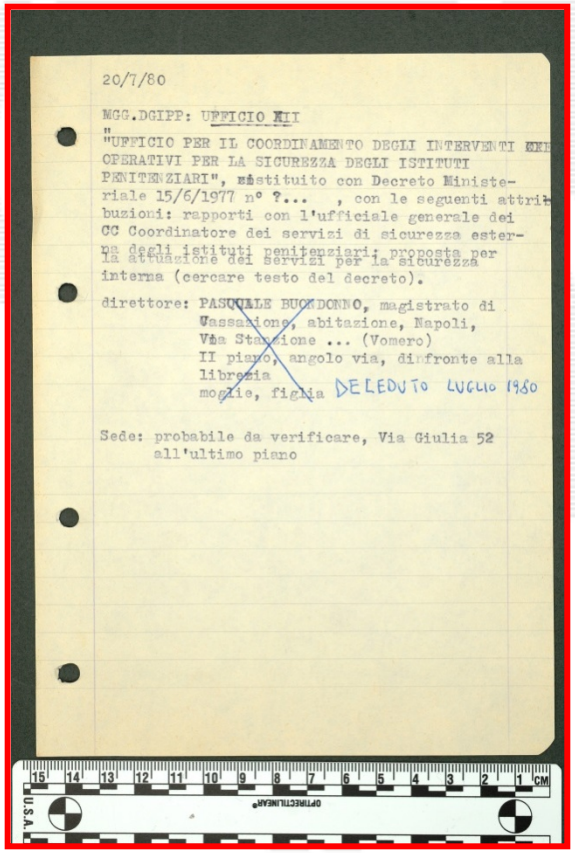
20/7/80

MGG.DGIPP: UFFICIO XII

"UFFICIO PER IL COORDINAMENTO DEGLI INTERVENTI XXX OPERATIVI PER LA SICUREZZA DEGLI ISTITUTI PENITENZIARI", xxxtituito con Decreto Ministeriale 15/6/1977 n° ?... , con le seguenti attribuzioni: rapporti con l'ufficiale generale dei CC Coordinatore dei servizi di sicurezza esterna degli istituti penitenziari; proposta per la attuazione dei servizi per la sicurezza interna (cercare testo del decreto).

direttore: PASQUALE BUCCIONNO, magistrato di Cassazione, abitazione, Napoli, Via Stazione ... (Vomero) II piano, angolo via, dinfronte alla libreria moglie, figlia DELEDUTO LUGLIO 1980

Sede: probabile da verificare, Via Giulia 52 all'ultimo piano

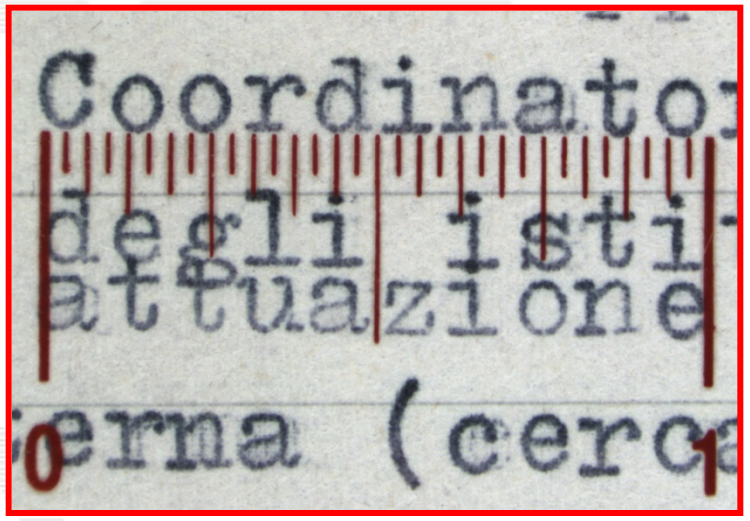

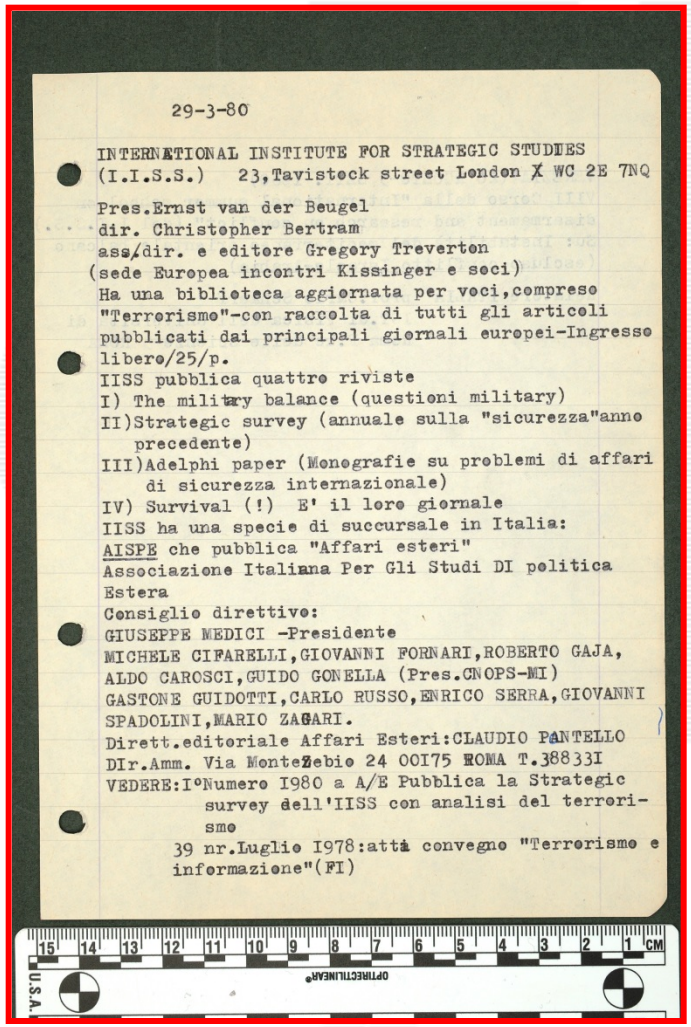

29-3-80

INTERNATIONAL INSTITUTE FOR STRATEGIC STUDIES
(I.I.S.S.) 23,Tavistock street London X WC 2E 7NQ

Pres.Ernst van der Beugel
dir. Christopher Bertram
ass/dir. e editore Gregory Treverton
(sede Europea incontri Kissinger e soci)
Ha una biblioteca aggiornata per voci,compreso "Terrorismo"-con raccolta di tutti gli articoli pubblicati dai principali giornali europei-Ingresso libero/25/p.
IISS pubblica quattro riviste
I) The military balance (questioni military)
II)Strategic survey (annuale sulla "sicurezza"anno precedente)
III)Adelphi paper (Monografie su problemi di affari di sicurezza internazionale)
IV) Survival (!) E' il loro giornale
IISS ha una specie di succursale in Italia:
AISPE che pubblica "Affari esteri"
Associazione Italiana Per Gli Studi DI politica Estera
Consiglio direttivo:
GIUSEPPE MEDICI -Presidente
MICHELE CIFARELLI,GIOVANNI FORNARI,ROBERTO GAJA, ALDO CAROSCI,GUIDO GONELLA (Pres.CNOPS-MI) GASTONE GUIDOTTI,CARLO RUSSO,ENRICO SERRA,GIOVANNI SPADOLINI,MARIO ZAGARI.
Dirett.editoriale Affari Esteri:CLAUDIO PANTELLO
DIr.Amm. Via Montezebio 24 00I75 ROMA T.38833I
VEDERE:I°Numero I980 a A/E Pubblica la Strategic survey dell'IISS con analisi del terrorismo
39 nr.Luglio I978:atti convegno "Terrorismo e informazione"(FI)

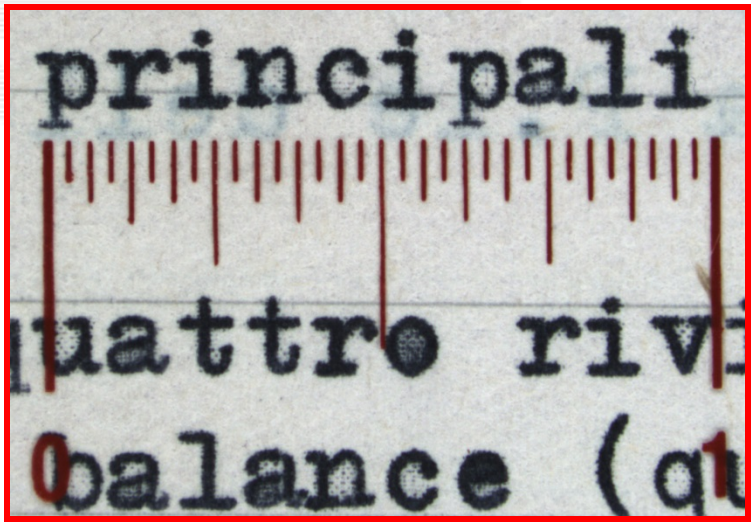

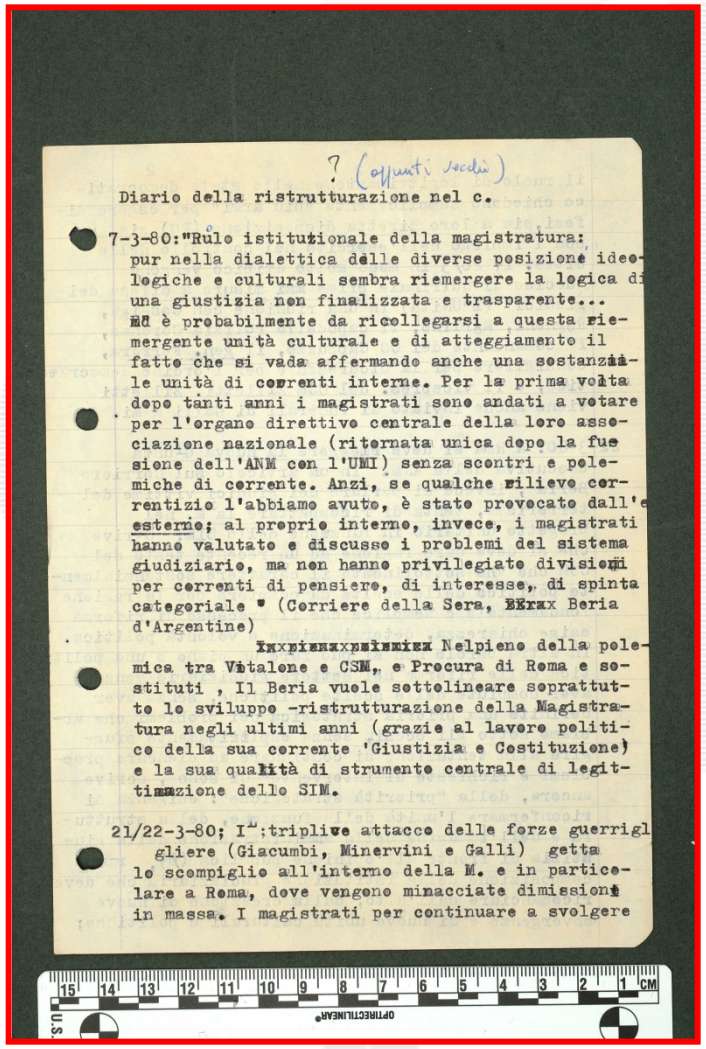

? (appunti vecchi)

Diario della ristrutturazione nel c.

7-3-80:"Ruolo istituzionale della magistratura: pur nella dialettica delle diverse posizioni ideologiche e culturali sembra riemergere la logica di una giustizia non finalizzata e trasparente... Ed è probabilmente da ricollegarsi a questa riemergente unità culturale e di atteggiamento il fatto che si vada affermando anche una sostanziale unità di correnti interne. Per la prima volta dopo tanti anni i magistrati sono andati a votare per l'organo direttivo centrale della loro associazione nazionale (ritornata unica dopo la fusione dell'ANM con l'UMI) senza scontri e polemiche di corrente. Anzi, se qualche rilievo correntizio l'abbiamo avuto, è stato provocato dall'esterno; al proprio interno, invece, i magistrati hanno valutato e discusso i problemi del sistema giudiziario, ma non hanno privilegiato divisioni per correnti di pensiero, di interesse, di spinta categoriale " (Corriere della Sera, Berlinguer Berlia d'Argentine)

Nelpieno della polemica tra Vitalone e CSM, e Procura di Roma e sostituti , Il Beria vuele sottolineare soprattutto lo sviluppo -ristrutturazione della Magistratura negli ultimi anni (grazie al lavoro politico della sua corrente 'Giustizia e Costituzione') e la sua qualità di strumento centrale di legittimazione dello SIM.

21/22-3-80; I°;triplice attacco delle forze guerrigliere (Giacumbi, Minervini e Galli) getta lo scompiglio all'interno della M. e in particolare a Roma, dove vengono minacciate dimissioni in massa. I magistrati per continuare a svolgere

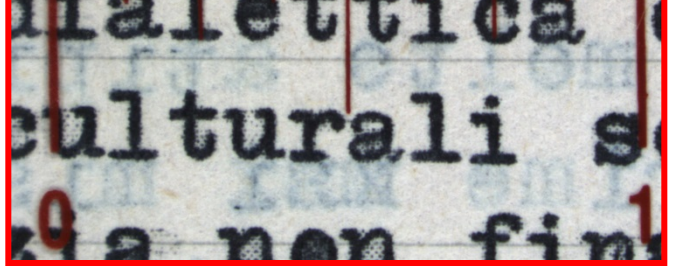

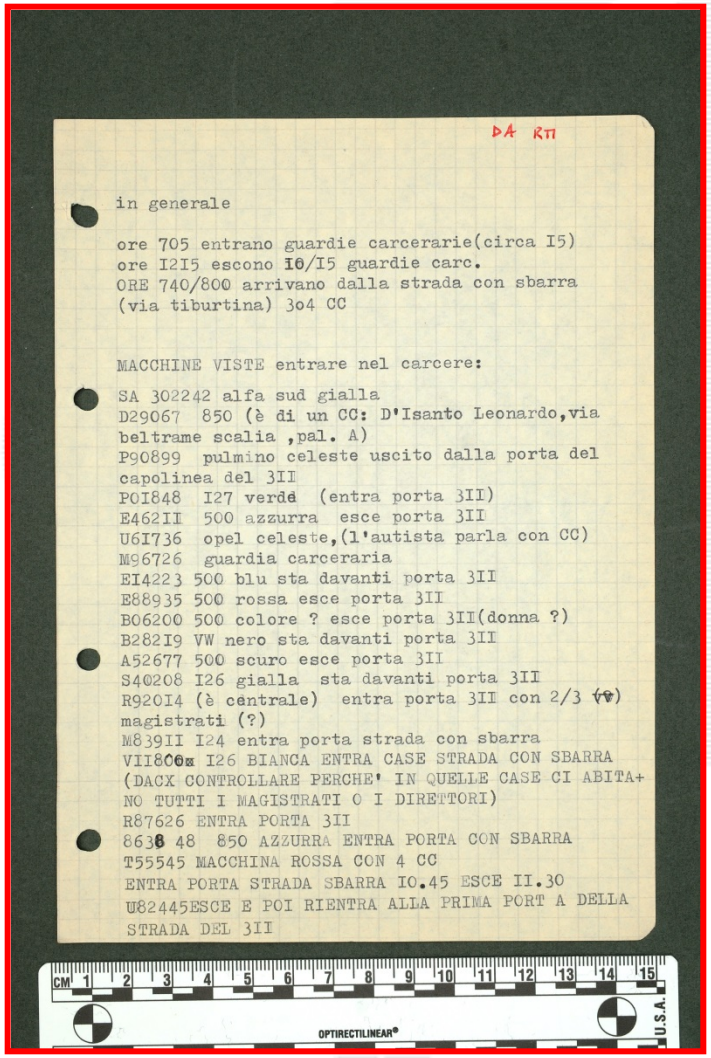

DA RM

in generale

ore 705 entrano guardie carcerarie(circa I5)
ore I2I5 escono I0/I5 guardie carc.
ORE 740/800 arrivano dalla strada con sbarra
(via tiburtina) 3o4 CC

MACCHINE VISTE entrare nel carcere:

SA 302242 alfa sud gialla
D29067 850 (è di un CC: D'Isanto Leonardo,via beltrame scalia ,pal. A)
P90899 pulmino celeste uscito dalla porta del capolinea del 3II
POI848 I27 verde (entra porta 3II)
E462II 500 azzurra esce porta 3II
U6I736 opel celeste,(l'autista parla con CC)
M96726 guardia carceraria
EI4223 500 blu sta davanti porta 3II
E88935 500 rossa esce porta 3II
B06200 500 colore ? esce porta 3II(donna ?)
B282I9 VW nero sta davanti porta 3II
A52677 500 scuro esce porta 3II
S40208 I26 gialla sta davanti porta 3II
R920I4 (è centrale) entra porta 3II con 2/3 ~~??~~ magistrati (?)
M839II I24 entra porta strada con sbarra
VII8C0x I26 BIANCA ENTRA CASE STRADA CON SBARRA (DACX CONTROLLARE PERCHE' IN QUELLE CASE CI ABITA+NO TUTTI I MAGISTRATI O I DIRETTORI)
R87626 ENTRA PORTA 3II
8638 48 850 AZZURRA ENTRA PORTA CON SBARRA
T55545 MACCHINA ROSSA CON 4 CC
ENTRA PORTA STRADA SBARRA IO.45 ESCE II.30
U82445ESCE E POI RIENTRA ALLA PRIMA PORT A DELLA STRADA DEL 3II

Altri testi contenuti nel quaderno ad anelli
Eterogeneo tipo di carattere (font)

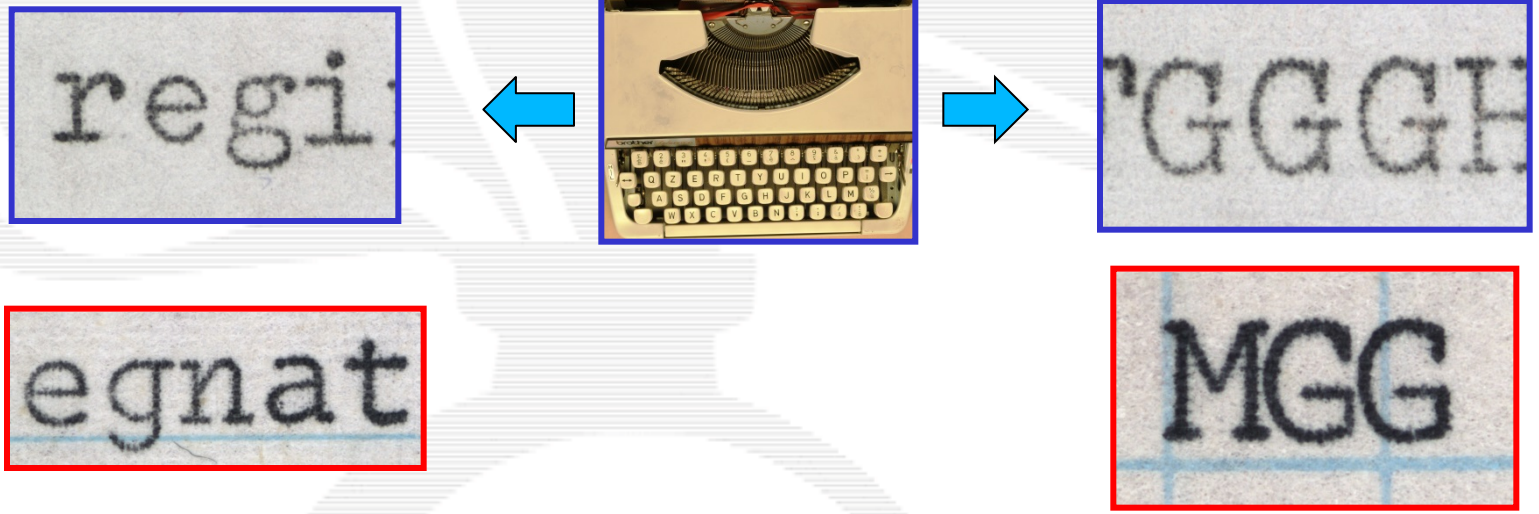

IDENTIFICAZIONE NEGATIVA
Nessuno dei testi contenuti nel quaderno è stato redatto con la macchina per scrivere Brother De Luxe in sequestro

Operazioni tecniche sui manoscritti

- Osservazione e studio delle caratteristiche di ordine complessivo e di dettaglio
- Applicazione delle metodiche deputate all'analisi e comparazione della grafia
- Estrapolazione delle particolarità più rilevanti ai fini identificativi
- Confronto fra parametri omogenei

Report conclusivo legato alla qualità e quantità degli elementi rilevati

Prossime slide fino alla fine della presentazione sono a contenuto RISERVATO

FINE